

[443_{v1}] Texline nature

CONDICIONES

SUBSTRATOS

INSTALACIÓN

Antes de instalar el revestimiento del suelo, debe examinarse e identificar cualquier problema visible. Este producto es adecuado para aplicaciones en viviendas.

CONDICIONES DE PUESTA

UNIFORMIDAD DEL SUSTRATO	< Regla de 5 mm / 2 m y < 2 mm / regla 20 cm	Sustrato plano, limpio, sano, seco y sólido.
ALMACENAMIENTO	Sobre sustrato seco en local cerrado y ventilado	Acimatación del suelo desenrollado al menos 24 horas antes de la colocación.
TEMPERATURA DE PUESTA	15°C < T° sustrato < 30°C 15°C < T° ambiente < 30°C	La humedad ambiental y la temperatura del sustrato deben ser tales que no se produzca condensación a nivel del sustrato (punto de rocío). La temperatura del sustrato debe ser 3 °C superior al punto de rocío.
HERRAMIENTAS	Lápiz, cutter con cuchilla recta y cuchilla de gancho, regla de 2 m, taco de corcho y recortadora.	
PRIMER USO	Según la solución de colocación	Colocación suelta o semilibre: inmediatamente después de la instalación. Totalmente pegado: deje que el adhesivo se cure completamente. Siga las recomendaciones del proveedor del adhesivo.

CONDICIONES DE USO

TEMPERATURA DE UTILIZACIÓN	10°C < T < 30°C	
CARGA ESTÁTICA	Adecuado con muebles de vivienda.	Recomendamos colocar tapas finales planas (no cónicas) sin relieve, con una superficie de contacto sólida, debajo de los muebles. Las tapas de PVC o polietileno son perfectas para los revestimientos de suelo de PVC. Se prohíbe el uso de tapas de goma debajo de los muebles. Utilice un dispositivo de distribución de la carga debajo de todas las patas y ruedas de los muebles pesados, móviles o que vibren.

[443_{v1}] Texline nature

CONDICIONES	SUBSTRATOS	INSTALACIÓN
-------------	-------------------	-------------

SUBSTRATE		CONDICIONES
		Para instalar este revestimiento de suelo
Suelo de hormigón, hormigón pintado, compuesto de nivelación, solado a base de cemento, solado a base de anhidrita (sulfato de calcio)	✓	No sometido a recuperación de humedad. Al colocarse 4 % CCM, 80 % HR - solado a base de anhidrita (sulfato de calcio) ≤ 0,5 % CCM.
Sustratos y parquet a base de madera con ventilación por debajo. Fijado sobre soporte	✓	Mantenga la ventilación por debajo. Las zonas irregulares de más de 1 mm deben lijarse. Las juntas de más de 3 mm deben tratarse con un compuesto adecuado. Más allá de estos límites, la nivelación compuesta. Se recomienda el uso de compuesto de nivelación para evitar el espectro.
Suelo laminado, parquet flotante	✗	Retirada de suelos viejos
Baldosas de vinilo totalmente adheridas	✓	Una vez examinado y reparado, dependiendo del estado del revestimiento del suelo. Si más del 10% está en mal estado, es necesario retirarlo completamente y preparar un nuevo sustrato. Si menos del 10% está en mal estado, se permite volver a pegar las zonas en mal estado y utilizar un compuesto nivelador o un producto de reparación para las partes que falten.
Totamente adherido: suelos compactos de PVC / caucho / linóleo	✓	
Losetas de cerámica	✓	Sin desniveles entre baldosas. Juntas de baldosas de hasta 3 mm de ancho y ≤ 1 mm de profundidad. Más allá de estos límites, es necesario utilizar compuesto nivelador. Se recomienda el uso de compuesto nivelador para evitar el espectro de las baldosas.
Capas base acústicas		
Suelos de PVC de colocación suelta o semilibre		
Vinilo espumado, linóleo espumado	✗	Retirada de suelos viejos
Goma espuma		
Todos los suelos no están totalmente pegados		
Suelo eléctrico, máx. 28°C	!	Después de retirar el suelo antiguo. Instalación totalmente encolada.
Calefacción por suelo radiante reversible, máx. 28°C		
Calefacción por suelo radiante con agua circulante o acumulación de calor, máx. 28°C	✓	Permitido. Desconexión de la calefacción 48 h antes de la colocación y calentamiento gradual 48 h después de la instalación.

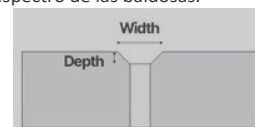

[443_{v1}] Texline nature

CONDICIONES

SUBSTRATOS

INSTALACIÓN

INSTALACIÓN Y COLOCACIÓN DEL SUELO

ACLIMATACIÓN :

- Barra y aspire bien la superficie.
- Desenrolle, coloque y alise los rollos en plano en la habitación donde se vayan a instalar.
- Comprueba que el borde del rollo esté recto: alinea el borde del rollo con el eje central de la habitación para tener una referencia.
- Deje 1 cm entre cada longitud para que el material se aclimate a la habitación en su longitud y anchura. Si no hay espacio suficiente, puedes colocar dos rollos, uno encima del otro.
- Dejar que el material desenrollado se aclimate durante 24 horas.

CONSEJOS DE INSTALACIÓN :

- Siempre que sea posible, las juntas entre tramos deben colocarse en zonas donde no vaya a haber demasiado tráfico pesado.
- Siempre debe intentar orientar las longitudes hacia la pared con la ventana principal.
- En los pasillos, las longitudes se colocarán en el sentido del tráfico principal, a menos que se especifique lo contrario.

SOLUCIONES DE INSTALACIÓN

La cinta adhesiva utilizada debe estar especificada y ser adecuada para suelos de PVC. No debe contener caucho en su composición. Se prefiere la colocación suelta y semilibre (fácil instalación y retirada).

LAICOS:

Instalación sin sujeción hasta 35 m² si una de las dimensiones de la habitación es inferior a la anchura del rollo. Consejo: la sujeción periférica con cinta adhesiva adecuada para suelos de PVC facilitará el recorte de los bordes.

SEMI :

La cinta adhesiva adecuada para suelos de PVC se aplica bajo las juntas y alrededor del perímetro de la habitación.

TOTALMENTE VINCULADO:

Uso de cola acrílica para suelos de PVC con soporte textil y adecuada al sustrato de la habitación. Siga las recomendaciones del proveedor. Espátula recomendada suele ser A2.

Es necesario esperar el tiempo completo de curado del adhesivo antes de amueblar.

INSTALACIÓN :

- Marque el eje de referencia de la instalación en el suelo (con lápiz o tiza).

En el caso de los paneles de madera, asegúrese de que la junta del revestimiento del suelo no se encuentre directamente encima de una junta del sustrato. Recomendamos dejar un espacio de al menos 15 cm entre las juntas del revestimiento del suelo y las juntas de los paneles de madera.

- Aplique cinta adhesiva donde estarán las juntas y a lo largo de las paredes.
- Coloque el primer rollo a lo largo del eje de referencia y coloque los demás borde con borde o haga una superposición para cortar los 2 rollos al mismo tiempo utilizando un cúter con cuchilla recta para tener un borde con borde perfecto.

[443_{v1}] Texline nature

CONDICIONES

SUBSTRATOS

INSTALACIÓN

En caso de diseño como madera o azulejos, coloque los rollos siguiendo el diseño para obtener un resultado perfecto.

- Retire el papel protector.
- Coloque el revestimiento del suelo sobre la cinta adhesiva.
- Alise las juntas con el taco de corcho.

NB: en caso de instalación totalmente encolada, el pavimento se coloca y se dobla mitad por mitad antes de aplicar la cola acrílica en su tiempo de trabajo y alisado (seguir las recomendaciones del proveedor).

SOLDADURA

Se recomienda la soldadura en frío para el vinilo con soporte textil.

- Aplique cinta adhesiva en la junta
- Cortar la cinta adhesiva en la junta
- Inyectar el producto frío de soldadura en la junta para rellenarla retrocediendo
- Dejar secar 10 minutos
- Retire la cinta adhesiva

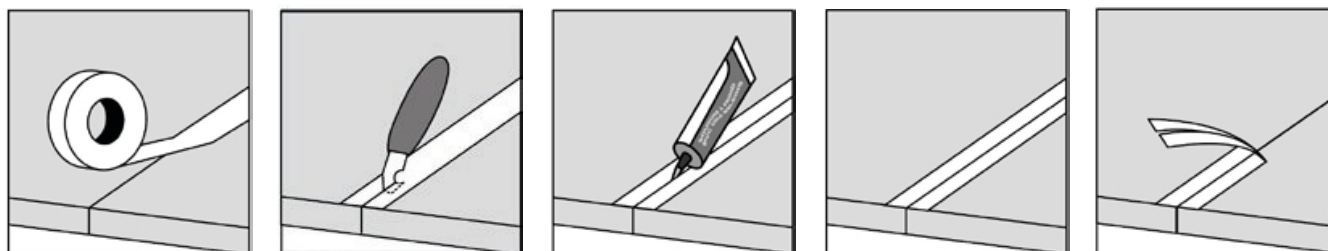

- Si es necesario, puede limpiarse con alcohol mineral.

La soldadura en caliente puede ser realizada por un instalador profesional (consulte PMO 501).

ACABADOS Y PUNTOS SINGULARES

RECORTAR:

Se puede hacer con un recortador de vinilo o con un cuchillo de hoja ganchud



UMBRAL DE LA PUERTA:

Utilice una barra de umbral colocada sobre el suelo y/o aplique cinta adhesiva.

CUARTO HÚMEDO Y SUSTRATO DE MADERA:

Los bordes deben calafatearse con sellador de acabado MS Polymer o sellador PU.